Technology & Chemical, S.L.
Recinto int. Zona Franca - Edif. Atlas Mods. B-01, B-08, B-09 - 11011 CÁDIZ
• Tel. 902 11 44 95 • Fax 956 20 06 62 • www.tch.es • E-mail: sac@tch.es

Banco de trabajo TPH

TRESTON

El modelo THP es un banco de trabajo estándar con un estante a un precio muy económico. Es adecuado para la mayoría de las tareas y entornos industriales. La gama de accesorios cubre todas las necesidades básicas de los profesionales.

- Altura ajustable con llave Allen entre 650-900 mm.
- Materiales cuidadosamente seleccionados, terminaciones de alta calidad, partes metálicas recubiertas de pintura epoxy gris (RAL 7035).
- Incluye un par de montantes y una balda.
- Tablero laminado de baja presión o ESD 25 mm.
- Fácil de confeccionar, transportar y montar.

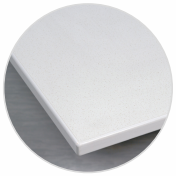

Tablero laminado

- Laminado gris claro de baja presión.
- Bordes de plástico
- Grosor de 25 mm

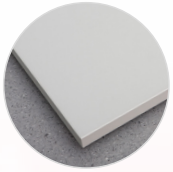

Tablero ESD

- Superficie laminada gris clara.
- Bordes en gris
- Grosor25 mm
- Disipativo (ESD)
- Resistencia superficial: 10^6 - 10^9 Ω

Configuración

Dimensiones en mm.	Balda	Carga máx. en kg.	Código	Código ESD
1200 x 700	1200 x 310	300	TPH712	TPH712ESD
1500 x 700	1500 x 310	300	TPH715	TPH715ESD
1800 x 700	1800 x 310	300	TPH718	TPH718ESD
1500 x 900	1500 x 310	300	TPH915	TPH915ESD
1800 x 900	1800 x 310	300	TPH918	TPH918ESD

Extensión accesoria

Extensión accesoria para añadir altura a la estructura superior en el caso de añadir:

- Balda auxiliar.
- Soporte de iluminación.
- Balda auxiliar y soporte de iluminación.
- Panel perforado y raíl de electrificación.

Dimensiones en mm.	Código	Código ESD
1470	HKCP147	

Mesa esquinera TPH KK

Una mesa esquinera puede usarse con dos TPH para crear un ángulo de 90º. Incluye tablero, 2 marcos H y una pata en el medio.

Dimensiones en mm.	Carga máx. en kg.	Código	Código ESD
1100 x 1100	150	TPH707KK	TPH707KKESD
1300 x 1300	150	TPH909KK	TPH909KKESD

Balda inferior TPH

Dimensiones en mm.	Carga máx. en kg.	Código
1080 x 500	50	AT120TPH
1380 x 500	50	AT150TPH
1680 x 500	50	AT180TPH

Visite nuestro canal de YouTube

Accesorios

Más en nuestro catálogo de Treston pg. 58-51

Producto	Descripción	Dimensiones en mm.	Código	Código ESD
1. Balda metálica TH	Ajuste de profundidad, altura y ángulo. Para contenedores. Carga máx. 30 kg.	1119 x 145 1419 x 145 1719 x 145	TH120 TH150 TH180	TH120ESD TH150ESD TH180ESD
2. Perfil para contenedores BP	Perfil de alumínio para contendores. Carga máx. 15 kg.	Perfil 1115 Perfil 1415 Perfil 1715	BP120 BP150 BP180	BP120ESD BP150ESD BP180ESD
3. Cajoneras 45/56-4	Carga máx. 60 kg. Más cajoneras en nuestro catálogo de TRESTON, pg. 91 – 99.	3 cajones: 1 x 100 mm + 2 x 200 mm	Estándar 60649104 Con peana 60649204 Con ruedas 60649304	
4. Recogecables TPHCT	Para colocar entre los perfiles C debajo del tablero. De acero perforado recubierto de polvo Epoxy.	1115 x 45 x 205 1415 x 45 x 205 1715 x 45 x 205	TPHCT120 TPHCT150 TPHCT180	
5. Soporte para herramienta e iluminación	Para suspender herramientas eléctricas y unidades de iluminación. Incluye una barra de perfil C con gancho deslizante.	1200 x 600 1500 x 600 1800 x 600 Perfil extra 1500 Perfil extra 1800	KT120 KT150 KT180 SPR150 SPR180	
6. Balda auxiliar SH	Balda de altura ajustable. Laminada Tablero laminado de 25 mm. Carga máx. 50 kg.	1200 x 310 1500 x 310 1800 x 310	SH120 SH150 SH180	SH120ESD SH150ESD SH180ESD
7. Brazo articulado para monitor LCD	Con soporte estándar para LCD 75 x 75 mm y 100 x 100 mm. Tiene articulación doble y gira 180°. Extensible entre 95-42 5 mm. desde la estructura superior. Carga máx. 10 Kg.		MA	
Adaptador	Necesario para montar el brazo LCD al banco de trabajo TPH.		AS2	
8. Bandeja de teclado	Bandeja de teclado unida al tablero del puesto de trabajo. Carga max. 10 kg.	680 x 375 x 106 (ext.) 620 x 305 x 90 (int.)	92549001P	
9. Soporte de CPU	Soporte ajustable para CPU, para montar bajo el tablero. Carga max. 20 kg.	180-225 x 450 x 50	854440-49	

Producto	Descripción		Cód.		
10. Rail de electrificación	Rango de raíles de electrificiación de perfil de aluminio de 72 x 72 mm. Para configurar con diferentes componentes por separado. El canal de alimentación está aislado del banco de trabajo. Incluidos 3 m de cable.	Doble enchufe Interruptor Fusible automático 10A Fusible automático / interruptor de toma a tierra 10A / 20 mA Interruptor parada de emergencia Conector de datos/Blindado para cable Cat.6	E1 E2 E3 E4 E5 E6	Perfil 1058 Perfil 1358 Perfil 1658 Incluye 3 x E1, E2 Incluye 3 x E1, E2 Incluye 1 x E1, 1 x E2 Incluye 1 x E1, 1 x E2 Incluye 1 x E1, 1 x E2	TJK120 TJK150 TJK180 TJK150 SET TJK180 SET TJK 120 SET2 TJK 150 SET2 TJK 180 SET2

Visite nuestro canal de YouTube

Raíl de electrificación

TRESTON

Raíles de electrificación para bancos de trabajo. Incluyen interruptor y están disponibles con puertos USB de carga y protección de corriente de falla para la mayoría de las longitudes. La selección también incluye tres longitudes con dos conectores CAT6A.

Vienen con soportes para fijar a los bancos de trabajo. Se pueden fijar verticalmente sobre montante o perfil de aluminio, horizontalmente sobre perfil de aluminio o sobre los módulos M750 y M900 entre montantes. Con el nuevo juego de soportes, los raíles también se pueden fijar directamente al tablero o al panel perforado. Además, se pueden colocar en cuatro ángulos diferentes en los soportes. La longitud del raíl puede limitar las posibilidades de montaje.

Opciones disponibles

Código	Descripción	Longitud
TPR3-001	3 enchufes + 2xUSB	331
TPR4-001	6 enchufes + interruptor + 2xUSB	468
TPR4-003	6 enchufes + interruptor + 2xUSB + 2xCAT6A	468
TPR4-004	4 enchufes + interruptor + 2xUSB + 2xCAT6A	468
TPR4-005	6 enchufes + interruptor	468
TPR7-001	5 enchufes + interruptor + 2xUSB	683
TPR7-003	5 enchufes + interruptor + 2xUSB + 2xCAT6A	683
TPR7-008	4 enchufes + interruptor + protección corriente de falla + 2xUSB	683
TPR9-001	6 enchufes + interruptor + 2xUSB	836
TPR9-003	6 enchufes + interruptor + 2xUSB + 2xCAT6A	836
TPR9-010	6 enchufes + interruptor + protección corriente de falla + 2xUSB	836
TPR14-001	6 enchufes + interruptor + 2xUSB	1400
TPR14-010	6 enchufes + interruptor + protección corriente de falla + 2xUSB	1400
TPR17-001	6 enchufes + interruptor + 2xUSB	1700
TPR17-010	6 enchufes + interruptor + protección corriente de falla + 2xUSB	1700

Configuraciones ideales

Código	Longitud	Concept, Workshop, TP	WB	TPH	TED
TPR3-	331	Vertical	Horizontal/Vertical	En tablero	Tubo vertical
TPR4-	468	Vertical	Horizontal/Vertical	En tablero	En tablero
TPR7-	683	M750	Horizontal/Vertical	En tablero	M750
TPR9-	836	M900	Horizontal/Vertical	En tablero	M900
TPR14-	1400	En tablero	En tablero	En tablero	En tablero
TPR17-	1700	En tablero	En tablero	En tablero	